

5月の園便り

令和6年 5月1日 永利保育園

さわやかな風が吹き、外遊びには最適な季節となりました。
お天気の良い日には戸外へ飛び出し、保育士やお友だちと一緒に砂場遊びやままごと遊び・かけっこや三輪車でのドライブ・樹木周りでの虫探しと楽しく過ごしています。
はじめての園生活や進級により、涙を流すお友だちの姿もありましたが、今では沢山の笑顔が見られるようになりました。どうぞ、ご安心ください。

今月の目標 安全な環境のもとで、園での生活の仕方を知る。

今月の予定

- 1日(水) 体育教室(ひまわり・うめ・さくら組)
- 7日(火) EM(さくら組—野菜の苗植え)
- 8日(水) 市・歯科指導(ひまわり・うめ・さくら組)
- 9日(木) 幼年消防クラブ訓練
- 10日(金) 親子バス遠足(全園児・保護者)
- 13日(月) 健康診断(14時~全園児)
- 14日(火) 英語教室(ひまわり・うめ・さくら組)
- 15日(水) 体育教室(ひまわり・うめ・さくら組)
- 21日(火) 誕生会(10:30~)
- 23日(木) 絵画の日
- 28日(火) 英語教室
- 30日(木) 工作の日(うめ・さくら組)

13日(月)は、園医さんによる健康診断が行われます。検査結果をお知らせしますので、治療が必要なお子さまは必ず、医師の診断を受けるようにしてください。

(水遊びが始まる前に、治療を済ませておきましょう。)

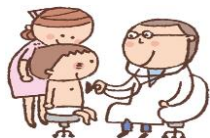

※お知らせとお願い

- 子どもたちの着替えは活動しやすいもの(身体に合ったズボン・Tシャツ等)、調節しやすい服をご準備ください。
- フード付きの物や大きなフリルやスカート付きのズボンは引っ張ったり、引っかけたりと思わぬ事故に繋がりがかねません。園での着用は控えるようにしましょう。
- カバンやバッグにマスコットやキーホルダーが付いているお子さまがおられます。お友だちが触ったり引っ張ったりなどトラブルが起きているのでお控えください。
- (お守りやネームプレートのみ可とします。)
- 駐車場と園庭の通用門は必ず施錠するようにお願い致します。
- 爪が伸びていませんか?遊びの中で、お友だちや自分を傷つけてしまう事がありますので、こまめに切るようにしましょう。

※手洗いをしましょう

手洗いは、ウイルスや細菌を取り除き、病気を予防する為にも大切です。ゴールデンウィークには外出が多くなると考えられます。遊んだ後、動物を触った後、トイレの後、食事の前などには必ず手を洗う習慣をつけましょう。

おたんじょうびおめでとう



さくら組 有村おとさん
薬丸りくくん 永田りりなさん
うめ組 前屋すみれさん
ひまわり組 松山きづきくん
岩下みなみさん 有村みとさん
高桑らんまくん

※親子遠足について

○5月10日(金)は、親子遠足となっています。バス乗車の方は、トイレ休憩はありませんので、済ませてから集合してください。時間厳守でお願いいたします。(集合場所:永利小学校校庭(晴天時)、集合時間:9時30分) 自家用車利用の方は、くれぐれもお気をつけてお出かけください。(入園前に、人員の確認を行いますので、バスの到着に合わせて入口にてお待ちください。)

※創立記念日

○6月1日(土)は創立記念日です。保育園のお誕生日に、ひまわり組・うめ組・さくら組さんが40分程度ゲームなどをして楽しみます。

※保育参観

○6月8日(土)は、うめ組さんの保育参観を計画していますので、よろしくお願いたします。

※子どもの日

5月5日は「こどもの日」です。「子どもの人格を重んじ、子どもの幸福をはかるとともに、母に感謝する」という趣旨で、国民の祝日になっています。こいのぼりを揚げたり、五月人形を飾ったりして、力強く元気な子どもたちの成長を願い、また、悪いことが起こらないようにと、ちまきを食べます。一つひとつに大切な意味が込められていることを伝えていきたいですね。

